

ATATÜRK KÜLTÜR, DİL VE TARİH YÜKSEK KURUMU  
T Ü R K T A R İ H K U R U M U

---

# BELGELER

Cilt : XIII

Sayı : 17

1988

2. baskı

TÜRK TARİH KURUMU BASIMEVİ-ANKARA

1993

**Sahibi : TÜRK TARİH KURUMU**

*Türk Tarih Kurumu*

**Birinci baskı : 1988  
İkinci baskı : 1993**

## NADİR BİR KAÇ OSMANLI SİKKESİ

CÜNEYT ÖLÇER

Osmanlı Meskûkâtı; eski islâm ve Selçuk ananelerine uyularak muhtelif şehirlerde darb edilmiştir. Fakat islam paralarındaki şehir adlarına ilâve edilen "Darb Tarihi" usulüne maalesef Osmanlı paralarında, birkaç istisna ile, riayet edilmemiş ve bilhassa akçelerde sadece Osmanlı padişahlarının tahta culus yılları belirtilmiştir. Ve muhtelif yıllarda aynı padişaha ait meskukatta culus yılı muhafaza edilerek, tertip ve noktalamalarda farklı kalıplar ve tarzlar kullanılmıştır.

Bilfarz Kanunî Sultan Süleymanın Selanik civarındaki ufak Sidre Kapısı (Sidre-Kaisi) de darb ettirdiği 926 H. tarihli akçelerinden 22 muhtelif çeşidi elimize geçmiştir.

Bu şekil incelemelerini ileriye bırakarak, bu makalede sadece muhtelif padişahlar devirlerinde, akçe darb ettirildiği bilinmeyen ve bu güne kadar neşredilmemiş şehirlere ait meskûkâttan bir kısmını derc etmekle yetineceğim.

- 1) Mehmed b. Bayezid (1 inci Mehmed)
- |            |   |
|------------|---|
| Cinsi      | : Gümüş akçe  |
| Mahalli    | : Karahisar   |
| Tarihi     | : 816   |
| Yazı yüzü  | : Duru be Karahisar / Hallede) 816 (Mülkehu / Zeyd Ömre |
| Tuğra yüzü | : Sultan bin / Sultan Mehmed / Bayezid Han              |
| Kutur      | 11,5 mm. Vezin 1 099 mgr.                               |

Bu akçenin en büyük önemi Halil Ethem Bey'in "Meskukatı Osmaniye'sinde zikr ettiği 211 No. lu Murad II ye ait Karahisar da darb edilen mangırın, mahalli hakkındaki beyan ettiği malûmatı doğrulamasıdır. Mezkûr notta H. Ethem, Karahisarın ilk Osmanlı hükümdarı Osman Beyin kendi adına ilk hutbeyi okuttuğu Eskişehir civarındaki Karacahisar (Karahisar) olmasının muhtemel olduğundan bahs etmektedir. Bu mangırdan takriben on sene evvel basılmış olan (1) No. lu akçe, 816 H. tarihinde Afyon Karahisar'ın Germiyan oğullarında ve Şebin Karahisar'ın da Akkoyunlularda olması hasebiyle yukarıdaki tahmini doğrulamakta ve Karahisar namındaki yerin ilk Osmanlı hutbesinin okunduğu Karacahisar olması ihtimalini kuvvetlendirmektedir.

- 2) Murad B. Mehmet (II. Murad)
- |           |                                      |
|-----------|--------------------------------------|
| Cinsi     | : Gümüş akçe                         |
| Mahalli   | : İnegöl                             |
| Tarihi    | : 825                                |
| Yazı yüzü | : Hallede / Mülkehu / Duru be İnegöl |

- Tuğra yüzü : Murad B. Mehmed 825 (Tuğra şeklinde)  
Kutur 13 mm. Vezin 1 105 mgr.
- 3) Murad B. Mehmet  
Cinsi : Gümüş akçe  
Mahalli : İnegöl  
Tarihi : 825  
Yazı yüzü : Hallede / Mülkehu / duru be İnegöl  
Tuğra yüzü : Murad B. Mehmet 825 (tuğra şeklinde)  
Kutur 14 mm. Vezin 1140 mgr.
- 4) Süleyman B. Selim  
Cinsi : Gümüş Dirhem  
Mahalli : Amid  
Tarihi : 926  
Yazı yüzü : Merkezde keşide içinde AMİD, altta duru be 926, üstte güç okunur vaziyette Azze Nasara  
Tuğra yüzü : Sultan kelimesi okunuyor  
Kutur 20 mm. Vezin 4 543 mgr.
- 5) Süleyman b. Selim  
Cinsi : Gümüş akçe  
Mahalli : Ardanuc  
Tarihi : 926  
Yazı yüzü : Azze Nasara / Duru be / Ardanuc / sene / 926  
Tuğra yüzü : Sultan / Süleyman / b. Selim / Han  
Kutur 12 mm. Vezin 614 mgr.
- 6) Süleyman b. Selim  
Cinsi : Gümüş akçe  
Mahalli : Ankara  
Tarihi : 926  
Yazı yüzü : Azze Nasara Duru be Ankara sene 926  
Tuğra yüzü : Sultan Süleyman Şah b. Selim Şah  
Kutur 12 mm. Vezin 668 mgr.
- 6a) Süleyman b. Selim  
Cinsi : Gümüş akçe  
Mahalli : Ankara  
Tarihi : 926  
Yazı yüzü : İbare (6) No. lu akçenin aynı, istif değişik  
Tuğra yüzü : İbare (6) No. lu akçenin aynı, istif değişik  
Kutur 13 mm. Vezin 729 mgr.
- 7) Süleyman b. Selim  
Cinsi : Gümüş akçe  
Mahalli : Harburt (Bu günkü Harput)  
Tarihi : 926  
Yazı yüzü : Azze Nasara duru be / Harburt sene (926)  
Tuğra yüzü : Sultan Süleyman Şah bin Selim Şah  
Kutur 12 mm. Vezin 594 mgr.

- 8) Süleyman b. Selim  
 Cinsi : Gümüş dirhem  
 Mahalli : Tebriz  
 Tarihi : 942  
 Yazı yüzü : Darbün nadri sahibül izzı vennasrı filbehri velbahri  
 Tuğra yüzü : Sultan Süleyman Şah b. Sultan Selim Şah Azze Nasara Duru  
 be Tebriz 942  
 Kutur 20 mm. Vezin 4 442 mgr.
- 9) Süleyman b. Selim  
 Cinsi : Gümüş akçe  
 Mahalli : Tire  
 Tarihi : 926  
 Yazı yüzü : Azze Nasara / Duru be / Tire / sene / 926  
 Tuğra yüzü : Sultan Süleyman Şah b. Selim Şah  
 Kutur 12 mm. Vezin 545 mgr.
- 10) Süleyman b. Selim  
 Cinsi : Gümüş akçe  
 Mahalli : Van  
 Tarihi : 926  
 Yazı yüzü : Ortada keşide içinde "Van" çevrede Azze Nasara Duru be 926  
 Tuğra yüzü : Sultan Süleyman Şah - ortada nakışlı çizgi - b. Şah Selim Han  
 Kutur 14 mm. Vezin 1 004 mgr.
- 11) Murad b. Selim  
 Cinsi : Gümüş Dirhem  
 Mahalli : Trablus  
 Tarihi : 982  
 Yazı yüzü : Merkezde altı köşeli keşide içinde Duru be Trablus ve 9 8 2  
 Tuğra yüzü : Okunmuyor  
 Kutur 18 mm. Vezin 3 272 mgr.
- 12) Murad b. Selim  
 Cinsi : Gümüş akçe  
 Mahalli : Tunus  
 Tarihi : 986  
 Yazı yüzü : Azze Nasara / Duru be / Tunus / fi / 986  
 Tuğra yüzü : Sultan Murad b. Selim Han  
 Kutur 11 mm. Vezin 579 mgr.
- 13) Murad b. Selim  
 Cinsi : Gümüş akçe  
 Mahalli : Sivas  
 Tarihi : 982  
 Yazı yüzü : Azze / Nasara Duru / be / Sivas / 982 / sene  
 Tuğra yüzü : Sultan / Murad b. / Selim / Han  
 Kutur 10,5 mm. Vezin 363 mgr.
- 14) Mehmed b. Murad  
 Cinsi : Gümüş akçe

- Mahalli : İnegöl  
Tarihi : 1003  
Yazı yüzü : (Azze Nasara Duru be) İnegöl 1003  
Tuğra yüzü : (Sultan) Mehmed b. Murad (han)  
Kutur 10 mm. Vezin 202 mgr.  
Mehmed b. Murad
- 15) Cinsi : Gümüş akçe  
Mahalli : Banaluka (\*)  
Tarihi : (1003)  
Yazı yüzü : (Azze) Nasara / Duru be / Banaluka / (1003)  
Tuğra yüzü : Sultan Mehmed b. Mur(ad)  
Kutur 12 mm. Vezin 372 mgr.  
Mehmed b. Murad
- 16) Cinsi : Gümüş akçe  
Mahalli : Belgrad  
Tarihi : 1003  
Yazı yüzü : Azze Nasara / Duru be / Belgrad / 1003  
Tuğra yüzü : Sultan Mehmed b. (Murad) han  
Kutur 10 mm. Vezin 267 mgr.  
Mehmed b. Murad
- 17) Cinsi : Gümüş akçe  
Mahalli : Kastamonu  
Tarihi : 1003  
Yazı yüzü : (Azze) Nasara / Duru be / Kastamonu / (1003)  
Tuğra yüzü : (Sultan) Mehmed b. Murad (han)  
Kutur 11 mm. Vezin 320 mgr.  
Mehmed b. Murad
- 18) Cinsi : Gümüş akçe  
Mahalli : Sakız  
Tarihi : 1003  
Yazı yüzü : Azze Nasara / Duru be / Sak(ız) / (100) 3  
Tuğra yüzü : Sultan Mehmed b. Murad han  
Kutur 11 mm. Vezin 337 mgr.  
Mehmed b. Murad
- 19) Cinsi : Gümüş akçe  
Mahalli : Selânik  
Tarihi : 1003  
Yazı yüzü : (Azze Nasara) / Duru be / Selânik / (1003)  
Tuğra yüzü : (Sultan) Mehmed b. Murad Han  
Kutur 11 mm. Vezin 234 mgr.  
Mehmed b. Murad
- 20) Cinsi : Gümüş Dirhem  
Mahalli : Van  
Tarihi : 1003  
Yazı yüzü : Hallede Mülkehu / Duru be / Van / fi / sene / 1003  
Tuğra yüzü : Okunamıyor.  
Kutur 21 mm. Vezin 1 465 mgr.

(\*) Yugoslavyada, Tamşvar'ın 30 km. cenubunda bir kasaba.



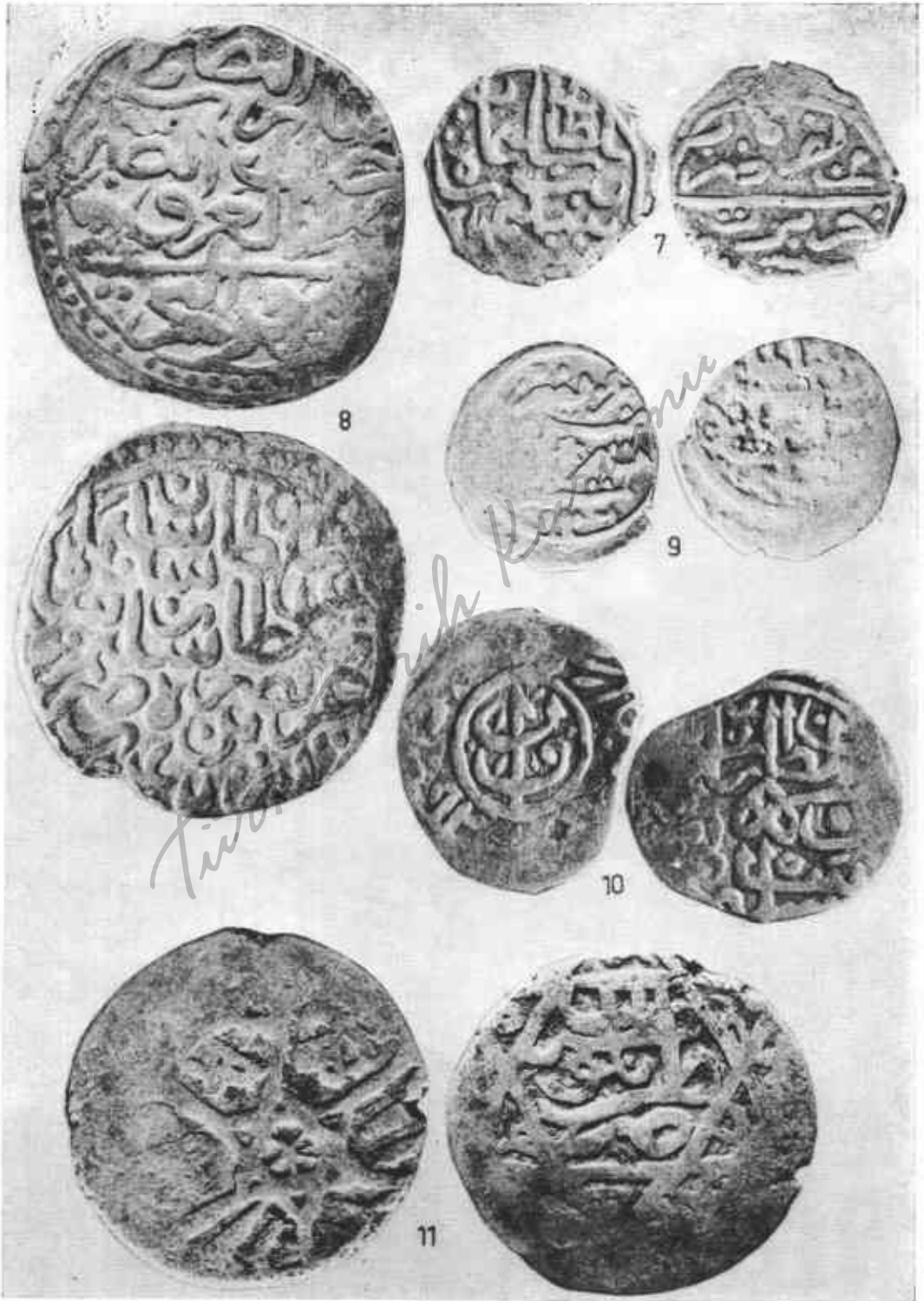



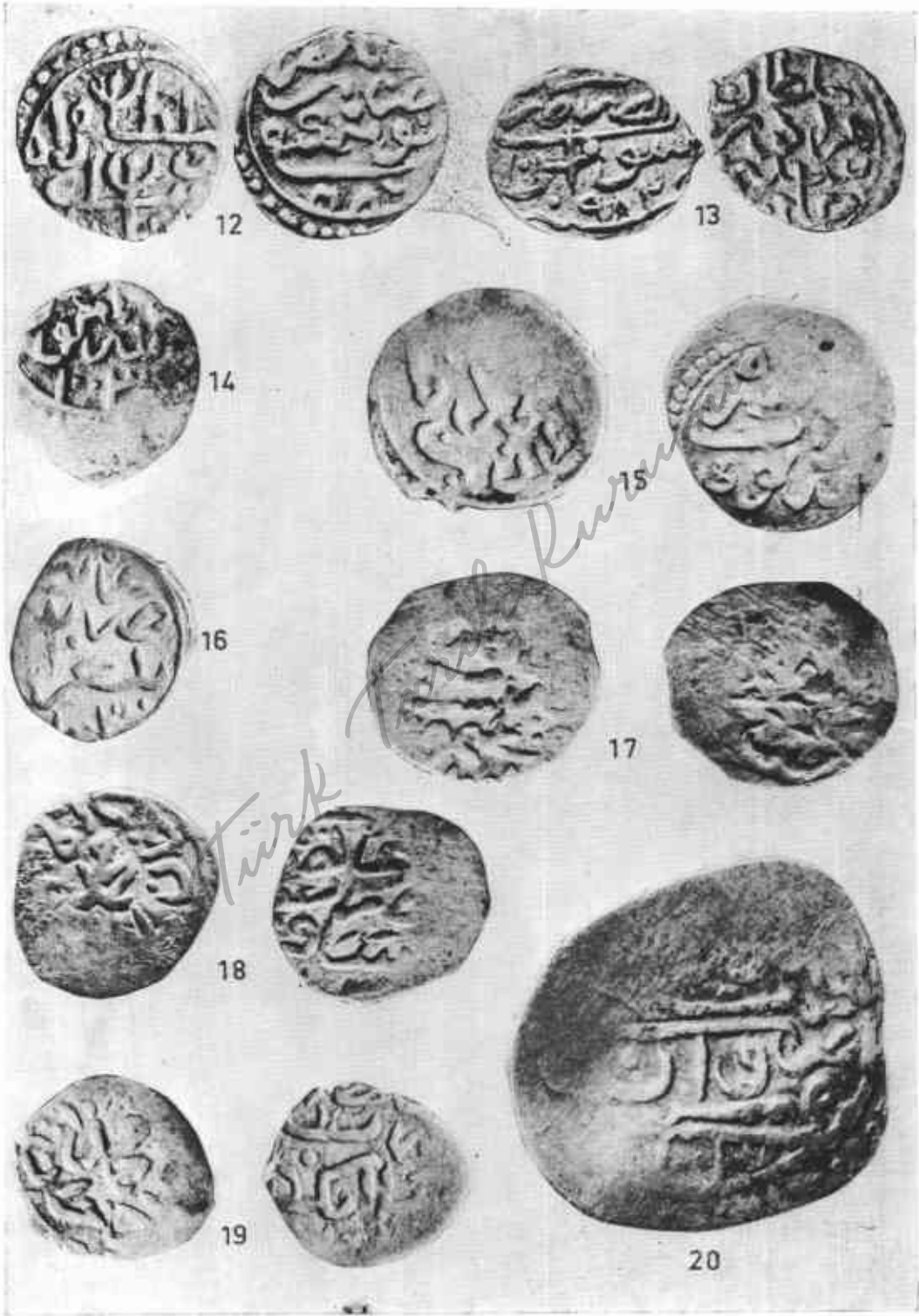

Türk Tarih Kurumu